



豊島健康診査センター

12月 1日発行

平素より医療法人財団豊島健康診査センターをご利用いただきまして誠にありがとうございます。

平成27年12月から平成28年2月までの、内視鏡および超音波検査日程をお知らせいたします。

内視鏡検査(火曜日・金曜日)

日程	方法	担当医師	日程	方法	担当医師	日程	方法	担当医師
12月1日	経鼻	宮本	1月12日	経鼻	宮本	2月2日	経鼻	宮本
12月8日	経鼻	宮本	1月15日	経口	飯塚	2月9日	経鼻	宮本
12月11日	経口	飯塚	1月19日	経鼻	宮本	2月19日	経口	飯塚
12月15日	経鼻	宮本	1月29日	経口	飯塚	2月23日	経鼻	宮本
						2月26日	経口	飯塚

※ご希望により火曜日も経口を実施いたします。

心臓超音波検査(金曜日)

日程	担当医師	日程	担当医師	日程	担当医師
12月11日	新井	1月15日	新井	2月12日	新井
12月25日	新井	1月29日	新井	2月26日	新井

超音波検査(火曜日・金曜日)

腹部・甲状腺・乳腺

※腹部超音波検査は、午前中のみとなります。



予約受付電話番号

03-5974-7206

月曜日～金曜日

8:00 ~ 19:30

土曜日

8:00 ~ 16:30



お問い合わせ電話番号(医療機関専用)

03-5974-7203

月曜日～金曜日

8:30 ~ 19:30

土曜日

8:30 ~ 16:30



MRI・CT検査は、月曜・金曜の18時まで検査時間を延長しています

内臓脂肪を調べてみませんか？

豊島健康診査センターではCTスキャンを用いて内臓脂肪検査を行なっております

検査方法

検査着に着替え、身長・体重を測定し、CT室でおむけになり検査します

検査時間

5分程度です

料金

3300円（自費扱い）

検査結果

『CTスキャンによる内臓脂肪検査結果』報告書の見本は次のページです
3日ほどでお届けします



計測CT写真の

赤い部分
青い部分

・・・ 内臓脂肪
・・・ 皮下脂肪



患者様で、ご希望の方がおりましたら、是非ご紹介ください

よろしくお願ひします



ご予約・お問い合わせは **03 (5974) 7206** 受付までお願ひします

CTスキャンによる内臓脂肪検査結果

検査施設：豊島健康診査センター

受付番号： 000000001
患者 ID： 001
名前： TOSHIMA TAROU
年齢・性別： 0.歳 男性
検査日： 2014年03月06日
身長： 162 cm
体重： 63 kg
ウエスト周囲径： 93.8cm

解説：内臓脂肪とは

内臓脂肪は、お腹の中に貯まる、代謝上活発な脂肪であり、高血糖、高血圧、脂質異常などの生活習慣病を起こす大きな原因となっています。とくに、内臓脂肪が蓄積し、生活習慣病(*)が重なって引き起こされ、動脈硬化の危険が高まった状態を「メタボリックシンドローム」と呼び、注意が必要です。診断基準では、男女とも面積が100cm²以上を危険としています。
(特定健診での診断基準とは若干異なりますのでご注意ください。)

(*)生活習慣病3項目の判定：

- 1) 高血糖 空腹時血糖値 ≥ 110 mg/dl
- 2) 高血圧 収縮期血圧 ≥ 130 mmHg かつ/または 拡張期血圧 ≥ 85 mmHg
- 3) 脂質異常 中性脂肪 ≥ 150 mg/dl かつ/または HDL コレステロール < 40 mg/dl

CT写真の説明

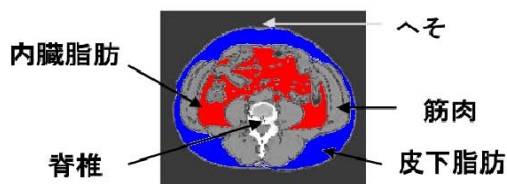

内臓脂肪面積の基準

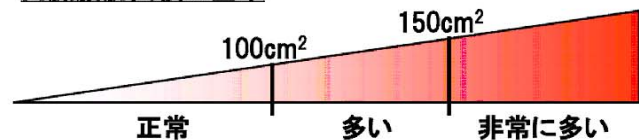

【あなたの計測CT写真】

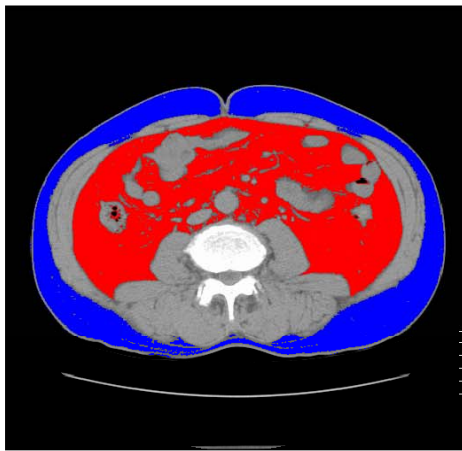

【あなたの検査結果データ】

内臓脂肪の面積	168 cm ²
皮下脂肪の面積	125.9 cm ²
全体脂肪の面積	293.9 cm ²
体格指数(BMI)	24
(BMI=体重kg÷(身長m) ²)	
理想の標準体重	57.7 kg
(理想体重kg=(身長m) ² ×22)	

あなたの肥満度・脂肪分布の診断と評価

内臓脂肪の面積が150cm²以上のあなたは、「内臓脂肪が非常に多い」状態です。すでに多くの生活習慣病が合併し、「メタボリックシンドローム」がより進んだ状態で、動脈硬化の治療が必要となっている可能性が高いです。医師による定期的な管理が必要です。

豊島健康診査センター



年末・年始業務日程のご案内



【画像検査】 MRI検査・CT検査・X線検査・マンモグラフィー検査・骨密度検査など

年内最終受付 平成27年12月28日(月) 午前中まで
 年始受付 平成28年1月4日(月)から平常業務になります。

【臨床検査】

年内最終受付 平成27年12月28日(月)
 検体回収最終時間は、14時までとなります。
 電話対応は、13時までとなります。
電話番号 03(5974)7203

年始受付 平成28年1月4日(月)から平常業務になります。
 (夕刻集配もあります)

【詳細】

	検査内容	年内報告可能最終受付	年内最終受付(越年報告)
生化学	内部処理検査項目全般	12月 26日 (土)	12月 28日 (月)
	外部委託検査(腫瘍マーカー・ホルモン検査等)	12月 18日 (金)	
免疫	血清学的検査	12月 18日 (金)	
血液	血液学的検査	12月 26日 (土)	
	血液凝固検査	12月 24日 (木)	
細菌	塗抹・培養・感受性検査	12月 18日 (金)	
	嫌気性培養	12月 18日 (金)	
	抗酸菌塗抹	12月 18日 (金)	
病理	細胞診検査	12月 24日 (木)	
	病理組織検査	12月 18日 (金)	

*検査項目により対応できない項目もあります。事前に健診センターにご確認ください。



1年間、ありがとうございました。

利用しやすい健康診査センターを目指し、努力してまいります。

来年も、よろしくお願ひ申し上げます。

