



# 豊島健康診査センター

2月10日発行

平成26年2月から4月までの、内視鏡および超音波検査日程をお知らせいたします。

## 内視鏡検査（火曜日・金曜日）

日程	方法	担当医師	日程	方法	担当医師	日程	方法	担当医師
2月4日	経鼻	宮本	3月4日	経鼻	宮本	4月1日	経鼻	宮本
2月14日	経口	飯塚	3月11日	経鼻	宮本	4月11日	経口	飯塚
2月18日	経鼻	宮本	3月14日	経口	飯塚	4月15日	経鼻	宮本
2月25日	経鼻	宮本	3月18日	経鼻	宮本	4月18日	経口	飯塚
2月28日	経口	飯塚	3月28日	経口	飯塚	4月22日	経鼻	宮本

※ご希望により火曜日にも経口を実施いたします。

## 心臓超音波検査（金曜日）

日程	担当医師	日程	担当医師	日程	担当医師
2月14日	新井	3月14日	新井	4月日程：調整中	
2月28日	新井	3月28日	新井		

※担当医師が変更になる場合もあります。

## 超音波検査（火曜日・金曜日）

腹部・甲状腺・乳腺

※腹部超音波検査は午前中のみとなります。

予約受付電話番号

**03-5974-7206**

月曜日～金曜日

8:00～19:30

土曜日

8:00～16:30

お問い合わせ電話番号(医療機関専用)

**03-5974-7203**

月曜日～金曜日

8:30～19:30

土曜日

8:30～16:30

**MRI・CT検査は月曜・金曜の夜間19時まで検査時間を延長しています**





# 心臓検査のご案内

## 【冠動脈CT】

冠動脈検査は、毎週木曜日の9時30分と10時30分に行っています

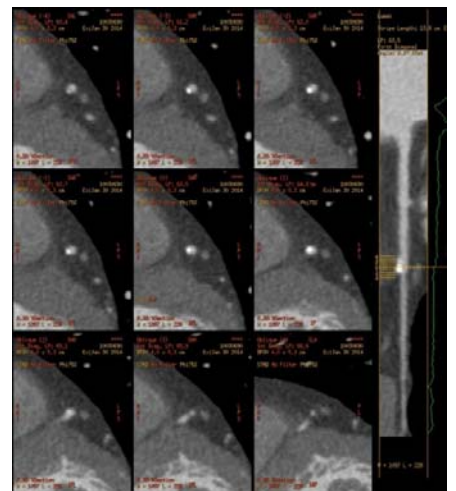
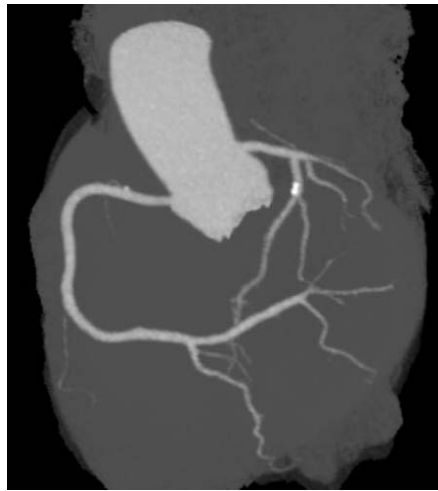

※ 冠動脈CT検査は、造影剤を使用して撮影を行いますので、次の事項にご注意ください

ペースメーカーを使用している方、ICD(植込み型除細動器)を装着している方の検査はできません  
過去に、ヨード造影剤で副作用が出現した方の検査はできません

## 【心臓MRI】

心臓MRI検査は、毎週火曜日の13時30分から行っています

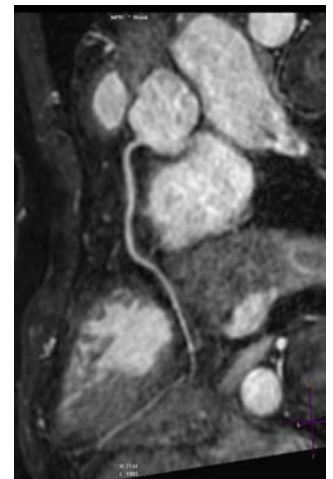
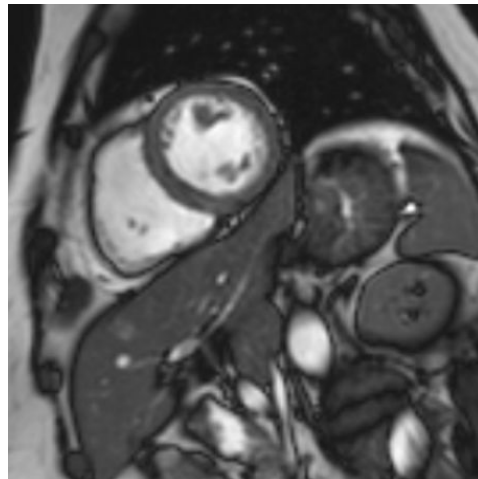
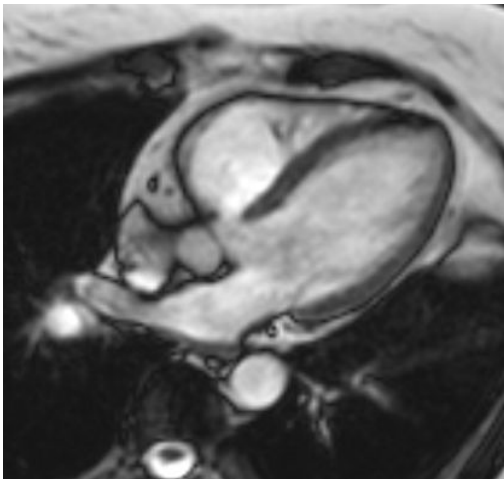

※ 心臓MRI検査には、非造影と造影検査があります

造影検査は、ガドリニウム製剤を使用して撮影を行いますので、次の事項にご注意ください

eGFR値が45(ml/min/1.73m<sup>2</sup>)以下の方は造影剤を使用できません

血清クレアチニン値が男性1.2 女性0.9mg/dl以上の方に該当いたします

## 【心臓超音波検査】

月に2ないし3回、金曜日の13時30分から行っています